



Caractérisation des enjeux au droit des cavités souterraines dans 13 communes du département de la Vienne (86)

Tome 2 : Fiches et Cartes par commune

BRGM/RP-66520-FR
octobre 2016



**Commune de SAINT GERVAIS LES 3
CLOCHERS**



Cartographie des enjeux aux lieux-dits "La Côte, Montclair, La Moque Souris et La Vacherie" - Commune de St Gervais les 3 Clochers

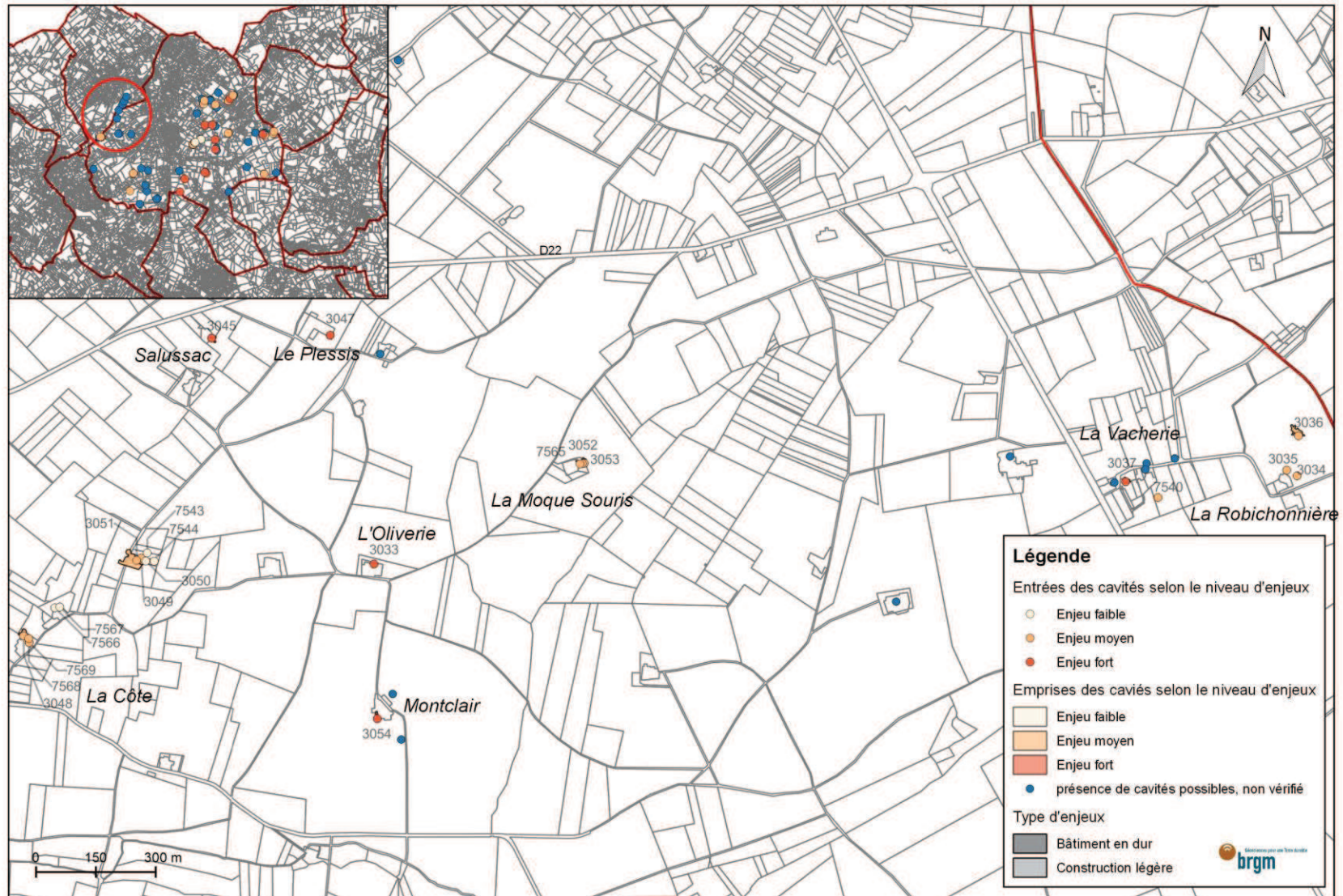

Source : Levés sommaires réalisés par le BRGM à la boussole et au distance-mètre laser (2014). Précision d'ordre métrique à décimétrique. Fond cadastral 2012.

Cartographie des enjeux aux lieux-dits "Faye, La Bonnière, Monjardin et Malache" - Commune de St Gervais les 3 Clochers



Cartographie des enjeux au lieu-dit "La Ronde" - Commune de St Gervais les 3 Clochers

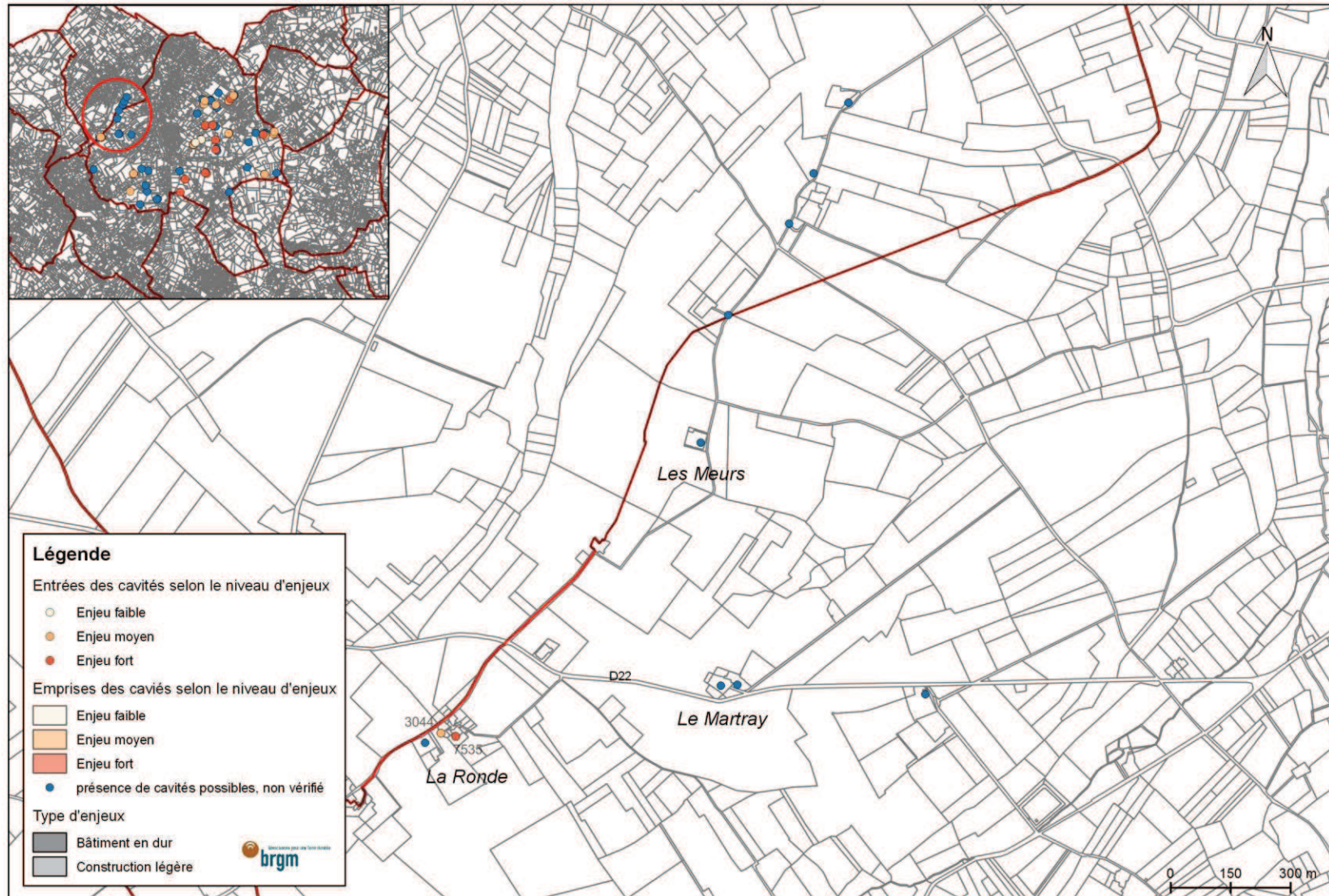

Source : Levés sommaires réalisés par le BRGM à la boussole et au distance-mètre laser (2014). Précision d'ordre métrique à décimétrique. Fond cadastral 2012.

Cartographie des enjeux aux lieux-dits "La Touche et Les Serraults" - Commune de St Gervais les 3 Clochers



Cartographie des enjeux aux lieux-dits "La Tour, Bourg Martin, Les Gabriets et La Potinière" - Commune de St Gervais les 3 Clochers



Source : Levés sommaires réalisés par le BRGM à la boussole et au distance-mètre laser (2014). Précision d'ordre métrique à décimétrique. Fond cadastral 2012.

Localisation de la cavitéN° Terrain : **3030**

N° National :

Commune : Saint-Gervais-les-Trois-Clochers

Parcelle cadastrale : G 202

Adresse : La Touche

X (L93) : 504141 m Y (L93) : 6646279 m

Positionnement : Situation Précise

Possibilité d'accès : Privé

Description de la cavité

Source : Visite

Levé effectué le : 10/06/2014

Genre : Cave

Nature : Salle

Fonction : Stockage

Recouvrement (en m) :

Superficie de la cavité (en m²) : 11

Element descriptif :

Observations / Désordres :

Bon

*Photographie de la cavité***Enjeux surfaciques**

Habitation occupée

Type de confortement :

Note enjeux* : 3

* Note enjeux

- 1 : Enjeux faibles (bois, fliche...)
- 2 : Enjeux moyens (parcelle agricole, jardin, hangar...)
- 3 : Enjeux forts (habitation, route...)

Localisation de la cavitéN° Terrain : **3031**

N° National :

Commune : Saint-Gervais-les-Trois-Clochers

Parcelle cadastrale : C 887

Adresse : Le Bourg Marin

X (L93) : 505000 m Y (L93) : 6649123 m

Positionnement : Situation approchée

Possibilité d'accès : Privé

Description de la cavité

Source : Visite

Levé effectué le : 10/06/2014

Genre : Cave

Nature : Salle

Fonction : Stockage

Recouvrement (en m) :

Superficie de la cavité (en m²) : 62

Element descriptif :

Observations / Désordres :

Moyen

Type de confortement :

Mur maçonné



Photographie de la cavité

Enjeux surfaciques

Jardin

Parcelle agricole

Note enjeux* : 2

* Note enjeux

1 : Enjeux faibles (bois, friche...)

2 : Enjeux moyens (parcelle agricole, jardin, hangar...)

3 : Enjeux forts (habitation, route...)

Localisation de la cavitéN° Terrain : **3032**

N° National :

Commune : Saint-Gervais-les-Trois-Clochers

Parcelle cadastrale : C 687

Adresse : Le Bourg Marin

X (L93) : 505003 m Y (L93) : 6649124 m

Positionnement : Situation approchée

Possibilité d'accès : Privé

Description de la cavité

Source : Visite

Levé effectué le : 10/06/2014

Genre : Cave

Nature : Salle

Fonction : Stockage

Recouvrement (en m) :

Superficie de la cavité (en m²) : 49

Element descriptif : Puits d'aéragé

Observations / Désordres :

Moyen, fracture géologique

*Photographie de la cavité***Enjeux surfaciques**

Jardin

Type de confortement :

Mur maçonné

Note enjeux* : 2

* Note enjeux

1 : Enjeux faibles (bois, fliche...)

2 : Enjeux moyens (parcelle agricole, jardin, hangar...)

3 : Enjeux forts (habitation, route...)

Localisation de la cavitéN° Terrain : **3033**

N° National :

Commune : Saint-Gervais-les-Trois-Clochers

Parcelle cadastrale : C 491

Adresse : L'Oliverie

X (L93) : 504480 m Y (L93) : 6647602 m

Positionnement : Situation approchée

Possibilité d'accès : Privé, derrière la maison

Description de la cavité

Source : Visite

Levé effectué le : 10/06/2014

Genre : Cave

Nature : Salle

Fonction : Abandonnée

Recouvrement (en m) :

Superficie de la cavité (en m²) : 23

Element descriptif :

Observations / Désordres :

Mauvais, chute de blocs

Type de confortement :

Mur maçonné



Photographie de la cavité

Enjeux surfaciques

Habitation inoccupée

Friches

Note enjeux* : 3

* Note enjeux

1 : Enjeux faibles (bois, friche...)

2 : Enjeux moyens (parcelle agricole, jardin, hangar...)

3 : Enjeux forts (habitation, route...)

Localisation de la cavitéN° Terrain : **3034**

N° National :

Commune : Saint-Gervais-les-Trois-Clochers

Parcelle cadastrale : ZH 14

Adresse : La Robichonnière

X (L93) : 506792 m Y (L93) : 6647824 m

Positionnement : Situation approchée

Possibilité d'accès : Privé, par la cour

Description de la cavité

Source : Visite

Levé effectué le : 10/06/2014

Genre : Cave

Nature : Salle

Fonction : Stockage

Recouvrement (en m) :

Superficie de la cavité (en m²) : 13

Element descriptif :

Observations / Désordres :

Bon, roche altérée



Photographie de la cavité

Enjeux surfaciques

Cour

Jardin

Type de confortement :

Note enjeux* : **2**

* Note enjeux

1 : Enjeux faibles (bois, friche...)

2 : Enjeux moyens (parcelle agricole, jardin, hangar...)

3 : Enjeux forts (habitation, route...)

Localisation de la cavitéN° Terrain : **3035**

N° National :

Commune : Saint-Gervais-les-Trois-Clochers

Parcelle cadastrale : ZH 14

Adresse : La Robichonnière

X (L93) : 506766 m Y (L93) : 6647838 m

Positionnement : Situation approchée

Possibilité d'accès : Privé, par le poulailler

Description de la cavité

Source : Visite

Levé effectué le : 10/06/2014

Genre : Cave

Nature : Salle

Fonction : Stockage

Recouvrement (en m) :

Superficie de la cavité (en m²) : 13

Element descriptif :

Observations / Désordres :

Mauvais, roche altérée



Photographie de la cavité

Enjeux surfaciques

Jardin

Cour

Type de confortement :

Note enjeux* : 2

* Note enjeux

1 : Enjeux faibles (bois, friche...)

2 : Enjeux moyens (parcelle agricole, jardin, hangar...)

3 : Enjeux forts (habitation, route...)

Localisation de la cavitéN° Terrain : **3036**

N° National :

Commune : Saint-Gervais-les-Trois-Clochers

Parcelle cadastrale : ZH 14

Adresse : La Robichonnière

X (L93) : 506796 m Y (L93) : 6647923 m

Positionnement : Situation approchée

Possibilité d'accès : Privé, 2 accès par une friche au fond de la cour de ferme

Description de la cavité

Source : Visite

Levé effectué le : 10/06/2014

Genre : Carrière

Nature : Chambres et piliers

Fonction : Abandonnée

Recouvrement (en m) :

Superficie de la cavité (en m²) : 409

Element descriptif :



Photographie de la cavité

Observations / Désordres :

Mauvais, racines, amorces de fontis, fractures géologiques, chutes de blocs, décollements de bancs de toit

Enjeux surfaciques

Friches

Parcelle agricole

Note enjeux* : **2**

Type de confortement :

* Note enjeux

1 : Enjeux faibles (bois, friche...)

2 : Enjeux moyens (parcelle agricole, jardin, hangar...)

3 : Enjeux forts (habitation, route...)

Localisation de la cavitéN° Terrain : **3037**

N° National :

Commune : Saint-Gervais-les-Trois-Clochers

Parcelle cadastrale : D 553

Adresse : La Vacherie

X (L93) : 506363 m Y (L93) : 6647809 m

Positionnement : Situation Précise

Possibilité d'accès : Privé, par la cour

Description de la cavité

Source : Visite

Levé effectué le : 10/06/2014

Genre : Carrière

Nature : Chambres et galerie

Fonction : Stockage

Recouvrement (en m) :

Superficie de la cavité (en m²) : 103

Element descriptif :

Observations / Désordres :

Mauvais, chute de bancs de toit, racines,
chute de blocs*Photographie de la cavité***Enjeux surfaciques**

Habitation occupée

Type de confortement :

Mur maçonné

Note enjeux* : 3

* Note enjeux

- 1 : Enjeux faibles (bois, niche...)
- 2 : Enjeux moyens (parcelle agricole, jardin, hangar...)
- 3 : Enjeux forts (habitation, route...)

Localisation de la cavitéN° Terrain : **3038**

N° National :

Commune : Saint-Gervais-les-Trois-Clochers

Parcelle cadastrale : E 373

Adresse : Les Serreaux

X (L93) : 506417 m Y (L93) : 6646251 m

Positionnement : Situation approchée

Possibilité d'accès : Privé, par le jardin

Description de la cavité

Source : Visite

Levé effectué le : 10/06/2014

Genre : Cave

Nature : Salle

Fonction : Stockage

Recouvrement (en m) :

Superficie de la cavité (en m²) : 25

Element descriptif :

Observations / Désordres :

Bon

*Photographie de la cavité***Enjeux surfaciques**

Jardin

Type de confortement :

Mur maçonné

Note enjeux* : 2

* Note enjeux

- 1 : Enjeux faibles (bois, fliche...)
- 2 : Enjeux moyens (parcelle agricole, jardin, hangar...)
- 3 : Enjeux forts (habitation, route...)

Localisation de la cavitéN° Terrain : **3039**

N° National :

Commune : Saint-Gervais-les-Trois-Clochers

Parcelle cadastrale : E 373

Adresse : Les Serreaux

X (L93) : 506410 m Y (L93) : 6646254 m

Positionnement : Situation approchée

Possibilité d'accès : Privé, par le jardin

Description de la cavité

Source : Visite

Levé effectué le : 10/06/2014

Genre : Cave

Nature : Salle

Fonction : Stockage

Recouvrement (en m) :

Superficie de la cavité (en m²) : 54

Element descriptif :

Observations / Désordres

Mauvais, chute de bancs de toit, fissure mécanique, confortement par pilier et poutre IPN

*Photographie de la cavité***Enjeux surfaciques**

Jardin

Type de confortement :

Mur maçonné, poutre IPN

Note enjeux* : 2

* Note enjeux

- 1 : Enjeux faibles (bois, niche...)
- 2 : Enjeux moyens (parcelle agricole, jardin, hangar...)
- 3 : Enjeux forts (habitation, route...)

Localisation de la cavitéN° Terrain : **3040**

N° National :

Commune : Saint-Gervais-les-Trois-Clochers

Parcelle cadastrale : E 373

Adresse : Les Serreaux

X (L93) : 506418 m Y (L93) : 6646244 m

Positionnement : Situation approchée

Possibilité d'accès : Privé, par le jardin

Description de la cavité

Source : Visite

Levé effectué le : 10/06/2014

Genre : Cave

Nature : Salle

Fonction : Stockage

Recouvrement (en m) :

Superficie de la cavité (en m²) : 34

Element descriptif :

Observations / Désordres :

Moyen, roche fracturée



Photographie de la cavité

Enjeux surfaciques

Jardin

Type de confortement :

Mur maçonné, poutre IPN

Note enjeux* : **2**

* Note enjeux

1 : Enjeux faibles (bois, friche...)

2 : Enjeux moyens (parcelle agricole, jardin, hangar...)

3 : Enjeux forts (habitation, route...)

Localisation de la cavitéN° Terrain : **3041**

N° National :

Commune : Saint-Gervais-les-Trois-Clochers

Parcelle cadastrale : G 167

Adresse : Malache

X (L93) : 503286 m Y (L93) : 6646050 m

Positionnement : Situation approchée

Possibilité d'accès : Privé, par l'habitation

Description de la cavité

Source : Visite

Levé effectué le : 10/06/2014

Genre : Cave

Nature : Salle

Fonction : Stockage

Recouvrement (en m) :

Superficie de la cavité (en m²) : 70

Element descriptif :

Observations / Désordres :

Bon, cave maçonnée

*Photographie de la cavité***Enjeux surfaciques**

Habitation occupée

Type de confortement :

Note enjeux* : 3

* Note enjeux

- 1 : Enjeux faibles (bois, niche...)
- 2 : Enjeux moyens (parcelle agricole, jardin, hangar...)
- 3 : Enjeux forts (habitation, route...)

Localisation de la cavitéN° Terrain : **3042**

N° National :

Commune : Saint-Gervais-les-Trois-Clochers

Parcelle cadastrale : G 236

Adresse : Montjardin

X (L93) : 503098 m Y (L93) : 6645544 m

Positionnement : Situation Précise

Possibilité d'accès : Privé, par l'habitation

Description de la cavité

Source : Visite

Levé effectué le : 11/06/2014

Genre : Cave

Nature : Salle

Fonction : Stockage

Recouvrement (en m) :

Superficie de la cavité (en m²) : 26

Element descriptif :

Observations / Désordres :

Bon, cave maçonnée

*Photographie de la cavité***Enjeux surfaciques**

Habitation occupée

Type de confortement :

Voûte maçonnée

Note enjeux* : 3

* Note enjeux

- 1 : Enjeux faibles (bois, fliche...)
- 2 : Enjeux moyens (parcelle agricole, jardin, hangar...)
- 3 : Enjeux forts (habitation, route...)

Localisation de la cavitéN° Terrain : **3043**

N° National :

Commune : Saint-Gervais-les-Trois-Clochers

Parcelle cadastrale : J 281

Adresse : La Bonnière

X (L93) : 501126 m Y (L93) : 6645578 m

Positionnement : Situation approchée

Possibilité d'accès : Privé

Description de la cavité

Source : Visite

Levé effectué le : 11/06/2014

Genre : Cave

Nature : Salle

Fonction : Stockage

Recouvrement (en m) :

Superficie de la cavité (en m²) : 23

Element descriptif :

Observations / Désordres :

Bon

*Photographie de la cavité***Enjeux surfaciques**

Friches

Parcelle agricole

Type de confortement :

Mur maçonné

Note enjeux* : 2

* Note enjeux

- 1 : Enjeux faibles (bois, friche...)
- 2 : Enjeux moyens (parcelle agricole, jardin, hangar...)
- 3 : Enjeux forts (habitation, route...)

Localisation de la cavitéN° Terrain : **3044**

N° National :

Commune : Saint-Gervais-les-Trois-Clochers

Parcelle cadastrale : K 472

Adresse : La Ronde

X (L93) : 499966 m Y (L93) : 6647710 m

Positionnement : Situation approchée

Possibilité d'accès : Privé

Description de la cavité

Source : Visite

Levé effectué le : 11/06/2014

Genre : Cave

Nature : Salle

Fonction : Stockage

Recouvrement (en m) : ~1,3

Superficie de la cavité (en m²) : 19

Element descriptif :



Photographie de la cavité

Observations / Désordres :

Moyen, fractures géologiques, amorce de fontis

Enjeux surfaciques

Jardin

Type de confortement :

Note enjeux* : **2**

* Note enjeux

1 : Enjeux faibles (bois, friche...)

2 : Enjeux moyens (parcelle agricole, jardin, hangar...)

3 : Enjeux forts (habitation, route...)

Localisation de la cavitéN° Terrain : **3045**

N° National :

Commune : Saint-Gervais-les-Trois-Clochers

Parcelle cadastrale : L 1641

Adresse : Salussac

X (L93) : 504073 m Y (L93) : 6648168 m

Positionnement : Situation Précise

Possibilité d'accès : Privé, par le jardin

Description de la cavité

Source : Visite

Levé effectué le : 11/06/2014

Genre : Cave

Nature : Salle

Fonction : Stockage

Recouvrement (en m) :

Superficie de la cavité (en m²) : 95

Element descriptif :

Observations / Désordres :

Mauvais, décollement de bancs de toit,
amorce de fontis

Photographie de la cavité

Enjeux surfaciques

Habitation inoccupée

Parcelle agricole

Note enjeux* : 3

Type de confortement :

Murs et voûtes maçonnés

* Note enjeux

1 : Enjeux faibles (bois, friche...)

2 : Enjeux moyens (parcelle agricole, jardin, hangar...)

3 : Enjeux forts (habitation, route...)

Localisation de la cavitéN° Terrain : **3046**

N° National :

Commune : Saint-Gervais-les-Trois-Clochers

Parcelle cadastrale : J 412

Adresse : La Faye

X (L93) : 501250 m Y (L93) : 6646269 m

Positionnement : Situation approchée

Possibilité d'accès : Privé, par la cour

Description de la cavité

Source : Visite

Levé effectué le : 11/06/2014

Genre : Cave

Nature : Salle

Fonction : Abandonnée

Recouvrement (en m) : < 1

Superficie de la cavité (en m²) : 12

Element descriptif :

Observations / Désordres :

Mauvais, racines



Photographie de la cavité

Enjeux surfaciques

Parcelle agricole

Type de confortement :

Note enjeux* : **2**

* Note enjeux

1 : Enjeux faibles (bois, friche...)

2 : Enjeux moyens (parcelle agricole, jardin, hangar...)

3 : Enjeux forts (habitation, route...)

Localisation de la cavitéN° Terrain : **3047**

N° National :

Commune : Saint-Gervais-les-Trois-Clochers

Parcelle cadastrale : C474

Adresse : Le Plessis

X (L93) : 504370 m Y (L93) : 6648175 m

Positionnement : Situation Précise

Possibilité d'accès : Privé, par la cour

Description de la cavité

Source : Visite

Levé effectué le : 12/06/2014

Genre : Cave

Nature : Salle

Fonction : Stockage

Recouvrement (en m) : < 1

Superficie de la cavité (en m²) : 52

Element descriptif :

Observations / Désordres :

Bon, roche altérée, voûtes maçonnées

Type de confortement :

Murs et voûtes maçonnés



Photographie de la cavité

Enjeux surfaciques

Habitation occupée

Parcelle agricole

Note enjeux* : **3**

* Note enjeux

1 : Enjeux faibles (bois, friche...)

2 : Enjeux moyens (parcelle agricole, jardin, hangar...)

3 : Enjeux forts (habitation, route...)

Localisation de la cavitéN° Terrain : **3048**

N° National :

Commune : Saint-Gervais-les-Trois-Clochers

Parcelle cadastrale : L 1936

Adresse : La Côte

X (L93) : 503602 m Y (L93) : 6647422 m

Positionnement : Situation approchée

Possibilité d'accès : Privé, par la cour

Description de la cavité

Source : Visite

Levé effectué le : 12/06/2014

Genre : Troglodyte

Nature : Salle

Fonction : Abandonnée

Recouvrement (en m) : ~1

Superficie de la cavité (en m²) : 208

Element descriptif : Jetée de raisin



Photographie de la cavité

Observations / Désordres

Moyen, racines, chutes de bancs de toit, amorce de fontis, fracture géologique, fissures mécaniques

Enjeux surfaciques

Friches

Parcelle agricole

Type de confortement :

Note enjeux* : **2**

* Note enjeux

1 : Enjeux faibles (bois, friche...)

2 : Enjeux moyens (parcelle agricole, jardin, hangar...)

3 : Enjeux forts (habitation, route...)

Localisation de la cavitéN° Terrain : **3049**

N° National :

Commune : Saint-Gervais-les-Trois-Clochers

Parcelle cadastrale : L 861

Adresse : La Côte

X (L93) : 503897 m Y (L93) : 6647617 m

Positionnement : Situation imprécise

Possibilité d'accès : Libre, par la friche au bord du chemin

Description de la cavité

Source : Visite

Levé effectué le : 12/06/2014

Genre : Carrière

Nature : Chambres et piliers

Fonction : Abandonnée

Recouvrement (en m) : ~ 2

Superficie de la cavité (en m²) : 151

Element descriptif :

Observations / Désordres :

Moyen, roche fracturée

*Photographie de la cavité***Enjeux surfaciques**

Friches

Parcelle agricole

Type de confortement :

Note enjeux* : 2

* Note enjeux

- 1 : Enjeux faibles (bois, friche...)
- 2 : Enjeux moyens (parcelle agricole, jardin, hangar...)
- 3 : Enjeux forts (habitation, route...)

Localisation de la cavitéN° Terrain : **3050**

N° National :

Commune : Saint-Gervais-les-Trois-Clochers

Parcelle cadastrale : L 861

Adresse : La Côte

X (L93) : 503908 m Y (L93) : 6647610 m

Positionnement : Situation imprécise

Possibilité d'accès : Libre, par la friche au bord du chemin

Description de la cavité

Source : Visite

Levé effectué le : 12/06/2014

Genre : Troglodyte

Nature : Salle

Fonction : Abandonnée

Recouvrement (en m) : 3,1

Superficie de la cavité (en m²) : 17

Element descriptif :



Photographie de la cavité

Observations / Désordres :

Bon

Enjeux surfaciques

Friches

Bois

Type de confortement :

Note enjeux* : **1**

* Note enjeux

1 : Enjeux faibles (bois, friche...)

2 : Enjeux moyens (parcelle agricole, jardin, hangar...)

3 : Enjeux forts (habitation, route...)

Localisation de la cavitéN° Terrain : **3051**

N° National :

Commune : Saint-Gervais-les-Trois-Clochers

Parcelle cadastrale : L 862

Adresse : La Côte

X (L93) : 503870 m Y (L93) : 6647650 m

Positionnement : Situation imprécise

Possibilité d'accès : Libre, par la friche au bord du chemin

Description de la cavité

Source : Visite

Levé effectué le : 12/60/2014

Genre : Carrière

Nature : Chambres et piliers

Fonction : Abandonnée

Recouvrement (en m) : ~ 3

Superficie de la cavité (en m²) : 1216

Element descriptif :

Observations / Désordres :

Mauvais, amorce de fontis, chute de blocs, roche altérée, piliers fracturés, fractures géologiques, fissures mécaniques



Photographie de la cavité

Enjeux surfaciques

Chemin

Parcelle agricole

Note enjeux* : 2

Type de confortement :

Murs maçonnés

*Note enjeux

- 1 : Enjeux faibles (bois, triche...)
- 2 : Enjeux moyens (parcelle agricole, jardin, hangar...)
- 3 : Enjeux forts (habitation, route...)

Localisation de la cavité**N° Terrain : 3052****N° National :**

Commune : Saint-Gervais-les-Trois-Clochers

Parcelle cadastrale : C 603

Adresse : la Moque Souris

X (L93) : 505002 m Y (L93) : 6647854 m

Positionnement : Situation approchée

Possibilité d'accès : Privé, par le jardin

Description de la cavité

Source : Visite

Levé effectué le : 13/06/2014

Genre : Cave

Nature : Galerie

Fonction : Stockage

Recouvrement (en m) : < 1,5

Superficie de la cavité (en m²) : 163

Element descriptif :

Observations / Désordres :

Moyen



Photographie de la cavité

Enjeux surfaciques

Jardin

Parcelle agricole

Type de confortement :

Mur maçonné

Note enjeux* : 2

* Note enjeux

1 : Enjeux faibles (bois, friche...)

2 : Enjeux moyens (parcelle agricole, jardin, hangar...)

3 : Enjeux forts (habitation, route...)

Localisation de la cavité

N° Terrain : 3053

N° National :

Commune : Saint-Gervais-les-Trois-Clochers

Parcelle cadastrale : C 603

Adresse : la Moque Souris

X (L93) : 505006 m Y (L93) : 6647855 m

Positionnement : Situation approchée

Possibilité d'accès : Privé, par le jardin

Description de la cavité

Source : Visite

Levé effectué le : 13/06/2014

Genre : Cave

Nature : Galerie

Fonction : Stockage

Recouvrement (en m) : < 1,5

Superficie de la cavité (en m²) :

Element descriptif : Puits d'aérage

Observations / Désordres :

Moyen

Type de confortement :

Mur maçonné



Photographie de la cavité

Enjeux surfaciques

Jardin

Parcelle agricole

Note enjeux* : 2

*Note enjeux

1 : Enjeux faibles (bois, triche...)

2 : Enjeux moyens (parcelle agricole, jardin, hangar...)

3 : Enjeux forts (habitation, route...)

Localisation de la cavitéN° Terrain : **3054**

N° National :

Commune : Saint-Gervais-les-Trois-Clochers

Parcelle cadastrale : G 67

Adresse : Montclair

X (L93) : 504488 m Y (L93) : 6647215 m

Positionnement : Situation Précise

Possibilité d'accès : Privé

Description de la cavité

Source : Visite

Levé effectué le : 13/06/2014

Genre : Cave

Nature : Salle

Fonction : Stockage

Recouvrement (en m) :

Superficie de la cavité (en m²) : 75

Element descriptif :

Observations / Désordres :

Bon, cave voûtée

*Photographie de la cavité***Enjeux surfaciques**

Hangar

Cour

Type de confortement :

Voûtes maçonnées

Note enjeux* : 3

* Note enjeux

1 : Enjeux faibles (bois, fliche...)

2 : Enjeux moyens (parcelle agricole, jardin, hangar...)

3 : Enjeux forts (habitation, route...)

Localisation de la cavitéN° Terrain : **7530**

N° National :

Commune : Saint-Gervais-les-Trois-Clochers

Parcelle cadastrale : G 202

Adresse : La Touche

X (L93) : 504076 m Y (L93) : 6646319 m

Positionnement : Situation approchée

Possibilité d'accès : Propriétaire absent

Description de la cavité

Source : Visite

Levé effectué le : 10/06/2014

Genre : Cave

Nature : Salle

Fonction :

Recouvrement (en m) :

Superficie de la cavité (en m²) :

Element descriptif :

Observations / Désordres :



Photographie de la cavité

Enjeux surfaciques

Habitation occupée

Type de confortement :

Note enjeux* : **3**

* Note enjeux

- 1 : Enjeux faibles (bois, friche...)
- 2 : Enjeux moyens (parcelle agricole, jardin, hangar...)
- 3 : Enjeux forts (habitation, route...)

Localisation de la cavitéN° Terrain : **7531**

N° National :

Commune : Saint-Gervais-les-Trois-Clochers

Parcelle cadastrale : G 202

Adresse : La Touche

X (L93) : 504074 m Y (L93) : 6646311 m

Positionnement : Situation approchée

Possibilité d'accès : Propriétaire absent

Description de la cavité

Source : Visite

Levé effectué le : 10/06/2014

Genre : Cave

Nature : Salle

Fonction :

Recouvrement (en m) :

Superficie de la cavité (en m²) :

Element descriptif :

Observations / Désordres :



Photographie de la cavité

Enjeux surfaciques

Habitation occupée

Type de confortement :

Note enjeux* : **3**

* Note enjeux

- 1 : Enjeux faibles (bois, friche...)
- 2 : Enjeux moyens (parcelle agricole, jardin, hangar...)
- 3 : Enjeux forts (habitation, route...)

Localisation de la cavitéN° Terrain : **7532**

N° National :

Commune : Saint-Gervais-les-Trois-Clochers

Parcelle cadastrale : C 883

Adresse : La Potinière

X (L93) : 505184 m Y (L93) : 6649344 m

Positionnement : Situation approchée

Possibilité d'accès : Entrée remblayée

Description de la cavité

Source : Visite

Levé effectué le : 10/06/2014

Genre : Cave

Nature :

Fonction :

Recouvrement (en m) :

Superficie de la cavité (en m²) :

Element descriptif :

Observations / Désordres :



Photographie de la cavité

Enjeux surfaciques

Hangar

Type de confortement :

Note enjeux* : **2**

* Note enjeux

- 1 : Enjeux faibles (bois, friche...)
- 2 : Enjeux moyens (parcelle agricole, jardin, hangar...)
- 3 : Enjeux forts (habitation, route...)

Localisation de la cavitéN° Terrain : **7533**

N° National :

Commune : Saint-Gervais-les-Trois-Clochers

Parcelle cadastrale :

Adresse : Les Gabriets

X (L93) : 505066 m Y (L93) : 6649217 m

Positionnement : Situation approchée

Possibilité d'accès : Accès bétonné

Description de la cavité

Source : Visite

Levé effectué le : 10/06/2014

Genre : Cave

Nature :

Fonction :

Recouvrement (en m) :

Superficie de la cavité (en m²) :

Element descriptif :

Observations / Désordres :

*Photographie de la cavité***Enjeux surfaciques**

Route Communale

Type de confortement :

Note enjeux* : 3

* Note enjeux

1 : Enjeux faibles (bois, friche...)

2 : Enjeux moyens (parcelle agricole, jardin, hangar...)

3 : Enjeux forts (habitation, route...)

Localisation de la cavitéN° Terrain : **7534**

N° National :

Commune : Saint-Gervais-les-Trois-Clochers

Parcelle cadastrale : C 15

Adresse : La Herpe

X (L93) : 504493 m Y (L93) : 6648975 m

Positionnement : Situation approchée

Possibilité d'accès : Entrée remblayée

Description de la cavité

Source : Visite

Levé effectué le : 10/06/2014

Genre : Carrière

Nature : Chambres et piliers

Fonction :

Recouvrement (en m) :

Superficie de la cavité (en m²) :

Element descriptif :

Observations / Désordres :

*Photographie de la cavité***Enjeux surfaciques**

Type de confortement :

Note enjeux* : **2**

* Note enjeux

- 1 : Enjeux faibles (bois, niche...)
- 2 : Enjeux moyens (parcelle agricole, jardin, hangar...)
- 3 : Enjeux forts (habitation, route...)



Localisation de la cavitéN° Terrain : **7535**

N° National :

Commune : Saint-Gervais-les-Trois-Clochers

Parcelle cadastrale : K 491

Adresse : La Ronde

X (L93) : 500003 m Y (L93) : 6647703 m

Positionnement : Situation approchée

Possibilité d'accès : Propriétaire absent

Description de la cavité

Source : Visite

Levé effectué le : 11/06/2014

Genre : Cave

Nature : Salle

Fonction :

Recouvrement (en m) :

Superficie de la cavité (en m²) :

Element descriptif :

Observations / Désordres :



Photographie de la cavité

Enjeux surfaciques

Habitation occupée

Type de confortement :

Note enjeux* : **3**

* Note enjeux

- 1 : Enjeux faibles (bois, friche...)
- 2 : Enjeux moyens (parcelle agricole, jardin, hangar...)
- 3 : Enjeux forts (habitation, route...)

Localisation de la cavitéN° Terrain : **7536**

N° National :

Commune : Saint-Gervais-les-Trois-Clochers

Parcelle cadastrale : B 341

Adresse : Les Vaux

X (L93) : 504027 m Y (L93) : 6649010 m

Positionnement : Situation imprécise

Possibilité d'accès : Entrée remblayée

Description de la cavité

Source : Visite

Levé effectué le : 11/06/2014

Genre : Cave

Nature :

Fonction :

Recouvrement (en m) :

Superficie de la cavité (en m²) :

Element descriptif :

Observations / Désordres :



Photographie de la cavité

Enjeux surfaciques

Bois

Type de confortement :

Note enjeux* : **2**

* Note enjeux

1 : Enjeux faibles (bois, friche...)

2 : Enjeux moyens (parcelle agricole, jardin, hangar...)

3 : Enjeux forts (habitation, route...)

Localisation de la cavitéN° Terrain : **7537**

N° National :

Commune : Saint-Gervais-les-Trois-Clochers

Parcelle cadastrale : B 309

Adresse : Les Bies

X (L93) : 504058 m Y (L93) : 6649140 m

Positionnement : Situation imprécise

Possibilité d'accès : Propriétaire absent

Description de la cavité

Source : Visite

Levé effectué le : 11/06/2014

Genre : Cave

Nature : Salle

Fonction :

Recouvrement (en m) :

Superficie de la cavité (en m²) :

Element descriptif :

Observations / Désordres :



Photographie de la cavité

Enjeux surfaciques

Type de confortement :

Note enjeux* : **2**

* Note enjeux

- 1 : Enjeux faibles (bois, friche...)
- 2 : Enjeux moyens (parcelle agricole, jardin, hangar...)
- 3 : Enjeux forts (habitation, route...)

Localisation de la cavitéN° Terrain : **7538**

N° National :

Commune : Saint-Gervais-les-Trois-Clochers

Parcelle cadastrale : J 412

Adresse : La Faye

X (L93) : 501255 m Y (L93) : 6646277 m

Positionnement : Situation approchée

Possibilité d'accès : Privé, par la cour

Description de la cavité

Source : Visite

Levé effectué le : 11/06/2014

Genre : Cave

Nature :

Fonction : Abandonnée

Recouvrement (en m) : < 1

Superficie de la cavité (en m²) :

Element descriptif :

Observations / Désordres :



Photographie de la cavité

Enjeux surfaciques

Parcelle agricole

Type de confortement :

Note enjeux* : 2

* Note enjeux

- 1 : Enjeux faibles (bois, friche...)
- 2 : Enjeux moyens (parcelle agricole, jardin, hangar...)
- 3 : Enjeux forts (habitation, route...)

Localisation de la cavitéN° Terrain : **7539**

N° National :

Commune : Saint-Gervais-les-Trois-Clochers

Parcelle cadastrale : J 412

Adresse : La Faye

X (L93) : 501255 m Y (L93) : 6646274 m

Positionnement : Situation approchée

Possibilité d'accès : Privé, par la cour

Description de la cavité

Source : Visite

Levé effectué le : 11/06/2014

Genre : Troglodyte

Nature : Salle

Fonction : Abandonnée

Recouvrement (en m) : < 1

Superficie de la cavité (en m²) :

Element descriptif :

Observations / Désordres :



Photographie de la cavité

Enjeux surfaciques

Parcelle agricole

Type de confortement :

Note enjeux* : **2**

* Note enjeux

- 1 : Enjeux faibles (bois, friche...)
- 2 : Enjeux moyens (parcelle agricole, jardin, hangar...)
- 3 : Enjeux forts (habitation, route...)

Localisation de la cavitéN° Terrain : **7540**

N° National :

Commune : Saint-Gervais-les-Trois-Clochers

Parcelle cadastrale : ZH 31

Adresse : La Vacherie

X (L93) : 506444 m Y (L93) : 6647769 m

Positionnement : Situation imprécise

Possibilité d'accès : Entrée remblayée

Description de la cavité

Source : Visite

Levé effectué le : 13/06/2014

Genre : Cave

Nature :

Fonction :

Recouvrement (en m) : < 1

Superficie de la cavité (en m²) :

Element descriptif :

Observations / Désordres :

*Photographie de la cavité***Enjeux surfaciques**

Parcelle agricole

Type de confortement :

Note enjeux* : **2**

* Note enjeux

- 1 : Enjeux faibles (bois, niche...)
- 2 : Enjeux moyens (parcelle agricole, jardin, hangar...)
- 3 : Enjeux forts (habitation, route...)

Localisation de la cavitéN° Terrain : **7543**

N° National :

Commune : Saint-Gervais-les-Trois-Clochers

Parcelle cadastrale : L 861

Adresse : La Côte

X (L93) : 503912 m Y (L93) : 6647630 m

Positionnement : Situation approchée

Possibilité d'accès : Libre, par la friche au bord du chemin

Description de la cavité

Source : Visite

Levé effectué le : 12/06/2012

Genre : Cave

Nature :

Fonction : Abandonnée

Recouvrement (en m) :

Superficie de la cavité (en m²) :

Element descriptif :

Observations / Désordres :

Entrée remblayée



Photographie de la cavité

Enjeux surfaciques

Friches

Type de confortement :

Note enjeux* : **1**

* Note enjeux

1 : Enjeux faibles (bois, friche...)

2 : Enjeux moyens (parcelle agricole, jardin, hangar...)

3 : Enjeux forts (habitation, route...)

Localisation de la cavitéN° Terrain : **7544**

N° National :

Commune : Saint-Gervais-les-Trois-Clochers

Parcelle cadastrale : L 861

Adresse : La Côte

X (L93) : 503929 m Y (L93) : 6647610 m

Positionnement : Situation approchée

Possibilité d'accès : Libre, par la friche au bord du chemin

Description de la cavité

Source : Visite

Levé effectué le : 12/06/2012

Genre : Cave

Nature :

Fonction : Abandonnée

Recouvrement (en m) :

Superficie de la cavité (en m²) :

Element descriptif :

Observations / Désordres :

Entrée remblayée



Photographie de la cavité

Enjeux surfaciques

Friches

Type de confortement :

Note enjeux* : 1

*Note enjeux

- 1 : Enjeux faibles (bois, friche...)
- 2 : Enjeux moyens (parcelle agricole, jardin, hangar...)
- 3 : Enjeux forts (habitation, route...)

Localisation de la cavitéN° Terrain : **7565**

N° National :

Commune : Saint-Gervais-les-Trois-Clochers

Parcelle cadastrale : C 603

Adresse : La Moque Souris

X (L93) : 504996 m Y (L93) : 6647853 m

Positionnement : Situation approchée

Possibilité d'accès : Privé, par le jardin

Description de la cavité

Source : Visite

Levé effectué le : 13/06/2014

Genre : Cave

Nature :

Fonction : Stockage

Recouvrement (en m) : < 1,5

Superficie de la cavité (en m²) :

Element descriptif :

Observations / Désordres :



Photographie de la cavité

Enjeux surfaciques

Jardin

Parcelle agricole

Type de confortement :

Note enjeux* : **2**

* Note enjeux

1 : Enjeux faibles (bois, friche...)

2 : Enjeux moyens (parcelle agricole, jardin, hangar...)

3 : Enjeux forts (habitation, route...)

Localisation de la cavitéN° Terrain : **7566**

N° National :

Commune : Saint-Gervais-les-Trois-Clochers

Parcelle cadastrale : L 1637

Adresse : La Côte

X (L93) : 503680 m Y (L93) : 6647493 m

Positionnement : Situation imprécise

Possibilité d'accès : Propriétaire absent

Description de la cavité

Source : Visite

Levé effectué le : 12/06/2014

Genre : Cave

Nature :

Fonction :

Recouvrement (en m) :

Superficie de la cavité (en m²) :

Element descriptif :

Observations / Désordres :

*Photographie de la cavité***Enjeux surfaciques**

Friches

Type de confortement :

Note enjeux* : **1**

* Note enjeux

- 1 : Enjeux faibles (bois, friche...)
- 2 : Enjeux moyens (parcelle agricole, jardin, hangar...)
- 3 : Enjeux forts (habitation, route...)

Localisation de la cavitéN° Terrain : **7567**

N° National :

Commune : Saint-Gervais-les-Trois-Clochers

Parcelle cadastrale : L 1637

Adresse : La Côte

X (L93) : 503693 m Y (L93) : 6647495 m

Positionnement : Situation imprécise

Possibilité d'accès : Propriétaire absent

Description de la cavité

Source : Visite

Levé effectué le : 12/06/2014

Genre : Cave

Nature :

Fonction :

Recouvrement (en m) :

Superficie de la cavité (en m²) :

Element descriptif :

Observations / Désordres :



Photographie de la cavité

Enjeux surfaciques

Friches

Type de confortement :

Note enjeux* : 1

* Note enjeux

1 : Enjeux faibles (bois, friche...)

2 : Enjeux moyens (parcelle agricole, jardin, hangar...)

3 : Enjeux forts (habitation, route...)

Localisation de la cavitéN° Terrain : **7568**

N° National :

Commune : Saint-Gervais-les-Trois-Clochers

Parcelle cadastrale : L 904

Adresse : La Côte

X (L93) : 503615 m Y (L93) : 6647416 m

Positionnement : Situation imprécise

Possibilité d'accès : Entrée remblayée

Description de la cavité

Source : Visite

Levé effectué le : 12/06/2014

Genre : Cave

Nature :

Fonction :

Recouvrement (en m) :

Superficie de la cavité (en m²) :

Element descriptif :

Observations / Désordres :

En cours de remblaiement

*Photographie de la cavité***Enjeux surfaciques**

Jardin

Type de confortement :

Note enjeux* : **2**

* Note enjeux

- 1 : Enjeux faibles (bois, niche...)
- 2 : Enjeux moyens (parcelle agricole, jardin, hangar...)
- 3 : Enjeux forts (habitation, route...)

Localisation de la cavitéN° Terrain : **7569**

N° National :

Commune : Saint-Gervais-les-Trois-Clochers

Parcelle cadastrale : L 904

Adresse : La Côte

X (L93) : 503616 m Y (L93) : 6647408 m

Positionnement : Situation imprécise

Possibilité d'accès : Entrée remblayée

Description de la cavité

Source : Visite

Levé effectué le : 12/06/2014

Genre : Cave

Nature :

Fonction :

Recouvrement (en m) :

Superficie de la cavité (en m²) :

Element descriptif :



Photographie de la cavité

Observations / Désordres :

En cours de remblaiement

Enjeux surfaciques

Jardin

Type de confortement :

Note enjeux* : **2**

* Note enjeux

1 : Enjeux faibles (bois, friche...)

2 : Enjeux moyens (parcelle agricole, jardin, hangar...)

3 : Enjeux forts (habitation, route...)



Centre scientifique et technique
3, avenue Claude-Guillemin
BP 36009
45060 – Orléans Cedex 2 – France
Tél. : 02 38 64 34 34 - www.brgm.fr

Direction régionale Poitou-Charentes
5 rue de la Goélette
86280 – Saint-Benoit – France
Tél. : 05 49 38 15 38